Ferrotall Maquinas-Herramienta, S.L.

**Central**
Blanco Macael, s/n
Pol. Ind. Las Norias - 03670 Monforte del Cid (Alicante)
Teléfono: +34 966 662 296 / FAX: +34 966 663 856

**Delegación IBI**
Avda. de la provincia, 73
03440 IBI (Alicante)
Teléfono: +34 965 553 233 / FAX: +34 966 554 990

# CENTRO MECANIZADO FIDIA DIGIT 165

## Ref: 038954

CIF. ESB54013032 - R.M. Alicante, Tomo 2938, Libro 0, Folio 77, Hoja A-92532, Inscrip. 1ª

**Ferrotall Maquinas-Herramienta, S.L.**

**Central**
Blanco Macael, s/n
Pol. Ind. Las Norias - 03670 Monforte del Cid (Alicante)
Teléfono: +34 966 662 296 / FAX: +34 966 663 856

**Delegación IBI**
Avda. de la provincia, 73
03440 IBI (Alicante)
Teléfono: +34 965 553 233 / FAX: +34 966 554 990

## Especificaciones técnicas

| | |
|---|---|
| **Marca** | FIDIA |
| **MODELO** | DIGIT 165 |
| **CONTROL** | FIDIA C1 |
| **RECORRIDOS X, Y, Z** | 1000 x 600 x 500 |
| **CONO** | HSK 50 |
| **RPM CABEZAL** | 22.000 |
| **CAMBIADOR DE HERRAMIENTAS** | 15 POSICIONES |
| **AÑO** | 2001 |

CIF: ESB54013032 - R.M. Alicante, Tomo 2938, Libro 0, Folio 77, Hoja A-92532, Inscrip. 1ª

**Ferrotall Maquinas-Herramienta, S.L.**

**Central**
Blanco Macael, s/n
Pol. Ind. Las Norias - 03670 Monforte del Cid (Alicante)
Teléfono: +34 966 662 296 / FAX: +34 966 663 856

**Delegación IBI**
Avda. de la provincia, 73
03440 IBI (Alicante)
Teléfono: +34 965 553 233 / FAX: +34 966 554 990

## Equipamiento Estándar

Incluye dos cabezales

CIF. ESB54013032 - R.M. Alicante, Tomo 2938, Libro 0, Folio 77, Hoja A-92532, Inscrip. 1ª

**Ferrotall Maquinas-Herramienta, S.L.**

**Central**
Blanco Macael, s/n
Pol. Ind. Las Norias - 03670 Monforte del Cid (Alicante)
Teléfono: +34 966 662 296 / FAX: +34 966 663 856

**Delegación IBI**
Avda. de la provincia, 73
03440 IBI (Alicante)
Teléfono: +34 965 553 233 / FAX: +34 966 554 990

## Imágenes

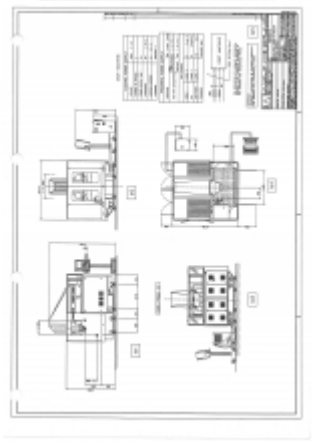

CIF. ESB54013032 - R.M. Alicante, Tomo 2938, Libro 0, Folio 77, Hoja A-92532, Inscrip. 1ª